Osterpfarrbrief

der (Teil-) Pfarreiengemeinschaft

Neustadt – Altenstadt/WN

mit den Exposituren

St. Salvator Störnstein und St. Ulrich Wilchenreuth sowie des Klosters St. Felix

vom 30.03. – 26.04.2026

Nr. 04/26 **1,50 €**

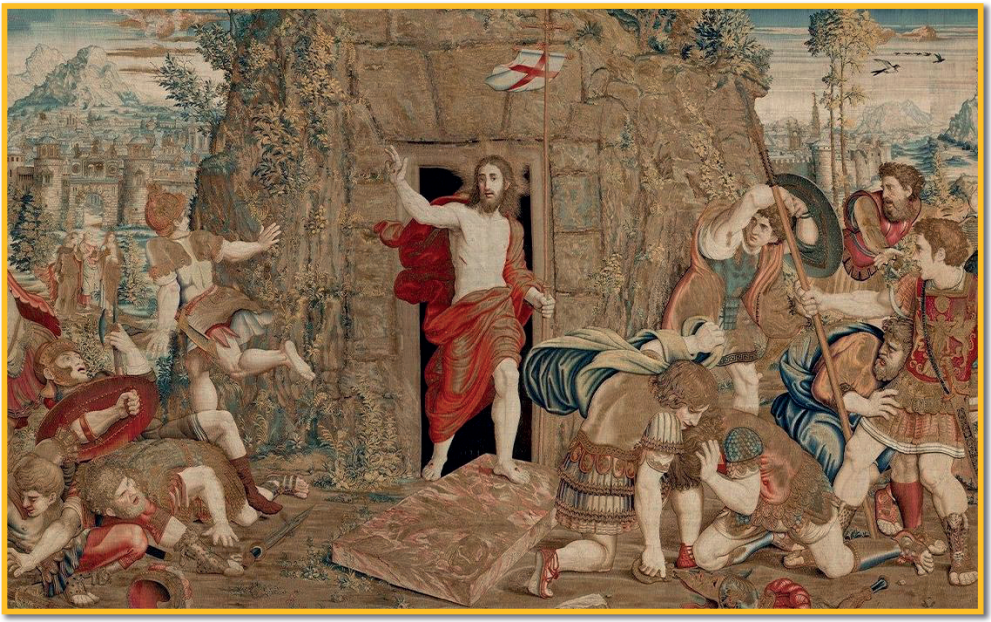

Flämische Manufaktur, Brüssel, Werkstatt des Pieter van Aelst († Brüssel 1536); Karton aus der Schule des Raffael Sanzio, *Die Auferstehung*, Wandteppich, 1525 – 1531 © Vatikanische Museen, Vatikanstadt

„Er ist von den Toten auferstanden“

(Mt 28,7b)

Kath. Stadtpfarramt St. Georg	*Kath. Pfarramt Hl. Familie*
Am Schulbühl 8	*Pfarrplatz 1*
92660 Neustadt/WN	*92665 Altenstadt/WN*
✆ | 09602/1266	✆ | 09602/5151
✉ | neustadt.wn@bistum-regensburg.de	✉ | altenstadtwn@bistum-regensburg.de
⌂ | www.pg-new-aw-ps.de	⌂ | www.pg-new-aw-ps.de
Öffnungszeiten Pfarrbüro: Di 9-11, Mi 15-17	Öffnungszeiten Pfarrbüro: Di 9-11, Mi 15-17

✆ \| Im Notfall: 09602/615097

Geistliches Wort Ihres Stadtpfarrers zum Osterfest 2026

Liebe Brüder und Schwestern,

zum hohen Osterfest möchte ich als Ihr Pfarrer wieder ein im Glauben stärkendes Wort an Sie richten. Als wir Mitte März mit Gläubigen unserer Pfarreiengemeinschaft während unserer Romreise einen Besuch durch die berühmten vatikanischen Museen genießen durften, wurden wir von unserer Führerin auf dem Weg zur Sixtinischen Kapelle durch die imposante Galerie der Wandteppiche geleitet. 800 Meter lang wird auf 12 Teppichen in beeindruckender Weise das Leben Jesu chronologisch dargestellt, gezeichnet von Raffael (1483-1520), einem großen Künstler der italienischen Renaissance und Zeitgenossen Michelangelos. Die erste Hälfte beschäftigt sich mit der Kindheit Jesu und die zweite mit den Ereignissen, die nach der Kreuzigung stattfanden. Das wohl prächtigste Werk ist die Auferstehung Jesu. Es hat die Tausenden von Besuchern im Erblicken angezogen, ebenso auch mich und ließ viele von ihnen lange vor ihm verweilen. Es schmückt darum auch die Titelseite des diesjährigen Osterpfarrbriefs. Das Besondere an diesem Werk ist nämlich: Wenn Sie am Original vorbeigehen und in die Augen der Jesusfigur schauen, spüren Sie, dass die Augen von Jesus Ihnen folgen.

Man merkt vor allem eine lebendige Beziehung des Künstlers zu diesem zentralen Geheimnis und Grundpfeiler des christlichen Glaubens, der Auferstehung Jesu, das vermutlich auch auf seinen eigenen tiefen Glauben daran rückschließen lässt. Der Betrachter wird hineingenommen in ein gottgewirktes Ereignis, das ihn selbst in allen Dimensionen übersteigt und zugleich in Jesus auf Augenhöhe begegnen lässt und ihm vermittelt: Die endgültige Macht des Todes, der Sünde und des Bösen ist gebrochen! Der Ort, an dem das Leben zu Ende und jegliche Hoffnung zunichte schien, das Grab, dieser Ort wird zur Erfahrung der Wende, zum sprichwörtlichen Auf-bruch. Und dieser Sieger hat einen Namen, ein Gesicht: Jesus Christus. Das Leben hat gesiegt, geht aus dem Grab hervor und bahnt sich seinen Weg, mitten unter uns, noch mehr zu uns und will uns nicht nur erreichen, sondern auch ergreifen, „damit auch wir, so wie Christus durch die Herrlichkeit des Vaters von den Toten auferweckt wurde, in der Wirklichkeit des neuen Lebens wandeln“ (Röm 6,4), wie es die Epistellesung der Osternacht so tiefgehend sagt.

Wir begehen die Feier vom Leiden, Sterben und Auferstehen Jesu in einer Zeit und Welt, die diese Osterbotschaft und den Ostersegen dringender denn je braucht. Die Evangelien und die Apostelgeschichte berichten davon, was die Auferstehung Jesu und die Erfahrung des österlichen Herrn in seinem Jüngerkreis ausstrahlend bewirkten: aus Resignation und Trauer wurde Hoffnung und Freude, aus Einsamkeit wurde feste Gemeinschaft, aus Zweifel starker Glaube und Überzeugung, über innere Zerrissenheit legte sich Frieden – alles durch die Begegnung mit dem auferstandenen Herrn.

Auch heute will der Herr diesen seinen Ostersieg allen immer wieder von Neuem ins Herz, in die Seele legen und erfahren lassen, die offen sind für ihn und auf seine rettende Macht vertrauen. Die Sakramente der Kirche schenken uns diese österliche Wirklichkeit, die Begegnung mit dem Herrn und seinem heilenden Wirken an uns. Deshalb lade ich Sie zur Mitfeier der Karwoche, des österlichen Triduums und der Ostertage herzlichst ein, um die Wirklichkeit und Wahrheit von Ostern im eigenen Leben zu spüren.

Ich wünsche Ihnen allen mit meinen Mitarbeitern ein gesegnetes und gnadenreiches Osterfest 2026! Der Friede und die Freude des auferstandenen Herrn sei mit euch!

Im Gebet verbunden,
Ihr Stadtpfarrer Thomas Peter Kopp

GOTTESDIENSTORDNUNG für beide Pfarreien

Abkürzungen der Messorte in der Pfarrei Neustadt/WN

St. Georg N	=	Stadtpfarrkirche Neustadt/WN
St. Salvator S	=	Expositurkirche Störnstein
St. Ulrich W	=	Expositurkirche Wilchenreuth
St. Martin N	=	Kapelle im Caritas-Alten- und Pflegeheim Neustadt/WN

Abkürzungen der Messorte in der Pfarrei Altenstadt/WN

Hl. Familie A	=	Neue Pfarrkirche Altenstadt/WN
Mariä Him. A	=	Alte Pfarrkirche Altenstadt/WN
Hagemann A	=	Betreutes Wohnen Hagemann Altenstadt/WN
Löffler A	=	Seniorenwohnheim Löffler Altenstadt/WN

Mit der Bitte um Beachtung:
Mit der Zeitumstellung am Palmsonntag, 29.03., tritt auch wieder für die abendlichen Werktagsmessen in Neustadt/WN und Altenstadt/WN die Sommerzeit in Kraft, sprich 19 Uhr.

Montag, 30.03.26 **DER KARWOCHE**

Heute weiht der Bischof in der Chrisam-Messe um 17 Uhr im Dom die Hl. Öle

St. Georg N	08:00 Uhr:	**Hl. Messe** Veronika Bachfischer f. † Theresia Bachfischer z. Sterbetag
	18:00 Uhr:	Beichtgelegenheit bis 19:00 Uhr

Dienstag, 31.03.26 **DER KARWOCHE**

Hl. Familie A	18:00 Uhr:	Beichtgelegenheit bis 18:45 Uhr
	18:25 Uhr:	Schmerzhafter Rosenkranz
	19:00 Uhr:	**Hl. Messe** Monika Singerer f. † Josef Singerer z. Sterbetag

Gebetsmeinung des Papstes für April:
Wir beten für die Priester, die mit Momenten der Krise in ihrer Berufung kämpfen, dass sie die ihnen nötige Begleitung finden und dass die Gemeinschaften sie mit Verständnis und Gebet unterstützen.

Mittwoch, 01.04.26 **DER KARWOCHE**

St. Georg N	18:00 Uhr:	Beichtgelegenheit bis 18:45 Uhr
	18:25 Uhr:	Schmerzhafter Rosenkranz
	19:00 Uhr:	**Hl. Messe**

DIE DREI ÖSTERLICHEN TAGE VOM LEIDEN UND STERBEN, VON DER GRABESRUHE UND DER AUFERSTEHUNG DES HERRN

Donnerstag, 02.04.26		**GRÜNDONNERSTAG oder HOHER DONNERSTAG**
St. Georg N	18:25 Uhr:	Lichtreicher Rosenkranz um geistliche Berufe
	19:00 Uhr:	**HL. MESSE VOM LETZTEN ABENDMAHL** (Musikal. Gestaltung: Kirchenchor)**,** *anschl. Ölbergwache bis 22 Uhr*
St. Salvator S	18:00 Uhr:	Beichtgelegenheit bis 18:45 Uhr
	18:30 Uhr:	Lichtreicher Rosenkranz um geistliche Berufe
	19:00 Uhr:	**HL. MESSE VOM LETZTEN ABENDMAHL**
St. Ulrich W	19:00 Uhr:	**HL. MESSE VOM LETZTEN ABENDMAHL,** anschl. Beichtgelegenheit
Hl. Familie A	19:25 Uhr:	Lichtreicher Rosenkranz um geistliche Berufe
	20:00 Uhr:	**Hl. MESSE VOM LETZTEN ABENDMAHL** (Musikal. Gestaltung: Kirchenchor), *anschl. Anbetungsstunden bis Karfreitag 08.00 Uhr* (Liste zum Eintragen am schwarzen Brett)

Freitag, 03.04.26		**KARFREITAG** L1: Jes 52, 13 - 53, 12; L2: Hebr 4, 14-16; 5, 7-9; Ev: Joh 18, 1 - 19, 42
St. Georg N	09:00 Uhr:	Kreuzweg-Andacht
	15:00 Uhr:	**DIE FEIER VOM LEIDEN UND STERBEN DES HERRN** **Wortgottesdienst – Kreuzverehrung – Kommunionfeier** (Musikal. Gestaltung: Kirchenchor Neustadt/WN)
Hl. Familie A	09:00 Uhr:	Kreuzweg-Andacht
	10:30 Uhr:	Kreuzweg-Andacht für Kinder und junge Familien
Pfarrheim A	11:15 Uhr:	Kreuzübergabe an die Erstkommunionkinder
Hl. Familie A	15:00 Uhr	**DIE FEIER VOM LEIDEN UND STERBEN DES HERRN** **Wortgottesdienst – Kreuzverehrung – Kommunionfeier**
	16:30 Uhr:	Stilles Gebet vor dem Hl. Kreuz
	19:00 Uhr	Trauermette mit Öffnung des Hl. Grabes
St. Salvator S	09:30 Uhr:	Kreuzweg durch das Dorf
	15:00 Uhr:	**DIE FEIER VOM LEIDEN UND STERBEN DES HERRN**
St. Ulrich W	15:00 Uhr:	**DIE FEIER VOM LEIDEN UND STERBEN DES HERRN**

Samstag, 04.04.26		**KARSAMSTAG – Tag der Grabesruhe des Herrn**
Hl. Familie A	08:30 Uhr:	Laudes am Hl. Grab
	21:00 Uhr:	**DIE FEIER DER OSTERNACHT** f. alle Lebenden und Verstorbenen der Pfarrei (Lichtfeier - Wortgottesdienst - Segnung des Wassers - Eucharistiefeier) *mit Segnung der Osterspeisen* † Verkauf von Kerzen mit Becher für 2 € (Musikal. Gestaltung: Kirchenchor Altenstadt/WN)
St. Salvator S	20:00 Uhr:	**DIE FEIER DER OSTERNACHT** *mit Segnung der Osterspeisen* f. alle Lebenden und Verstorbenen der Expositur
St. Ulrich W	20:00 Uhr:	**DIE FEIER DER OSTERNACHT** *mit Segnung der Osterspeisen* f. alle Lebenden und Verstorbenen der Expositur

Sonntag, 05.04.26		**HOCHFEST DER AUFERSTEHUNG DES HERRN** L1: Apg 10, 34a. 37-43; L2: Kol 3, 1-4 od. 1Kor 5, 6b-8; Ev: Joh 20, 1-18
St. Georg N	05:00 Uhr:	**DIE FEIER DER OSTERNACHT** *mit Segnung der Osterspeisen* f. alle Lebenden und Verstorbenen der Pfarrei (Lichtfeier - Wortgottesdienst - Segnung des Wassers - Eucharistiefeier)
	09:30 Uhr:	**Festmesse** *mit Segnung der Osterspeisen* (Musikal. Gestaltung: Kirchenchor)
St. Salvator S	09:00 Uhr:	**Festmesse** *mit Segnung der Osterspeisen* Rudolf Kneidl f. † Ehefrau Paula MG: Geschwister Resi, Lisa u. Hilde Gleißner f. † Tante Anni Kraus
St. Ulrich W	09:00 Uhr:	**Festmesse** *mit Segnung der Osterspeisen* Fam. Pausch f. † Mutter Resi z. Geburtstag
Hl. Familie A	09:30 Uhr:	**Festmesse** *mit Segnung der Osterspeisen* (Musikal. Gestaltung: Kirchenchor)
	18:00 Uhr:	Glorreicher Rosenkranz
St. Martin N	16:30 Uhr:	**Hl. Messe** mit Segnung der Osterspeisen A. Unger f. † Eltern u. Großeltern (nachgeholt vom 13.02.)

Montag, 06.04.26		**OSTERMONTAG** L1: Apg 2, 14. 22-33; L2: 1Kor 15, 1-8. 11; Ev: Lk 24, 13-35 od. Mt 28, 8-15
St. Salvator S	09:00 Uhr:	**Festmesse** Josef Wagner f. † Eltern Theresia u. Oswald u. † Bruder Oswald, *anschl. Ostereiersuche für alle Kinder im Garten des Pfarrheims*
	17:30 Uhr:	**Hl. Messe im außerordentlichen Ritus** (H. H. Pfr. Chr. Stock)
St. Ulrich W	09:00 Uhr:	**Festmesse** Fam. Meier, Wilkershof, f. d. Weltfrieden
Hl. Familie A	09:30 Uhr:	**Festmesse** f. † Hans Bauer
St. Georg N	10:30 Uhr:	**Festmesse** Elisabeth & Hans Eiszrich in Dankbarkeit z. 50. Ehejubiläum

Dienstag, 07.04.26		**DER OSTEROKTAV**
Hl. Familie A	18:25 Uhr:	Glorreicher Rosenkranz
	19:00 Uhr:	**Hl. Messe** Mariola Moozon f. † Gertruda und Josef Moozon MG: f. † Ingeburg Greiner

Mittwoch, 08.04.26		**DER OSTEROKTAV**
Löffler A	15:00 Uhr:	**Ostermesse** für die Heimbewohner
St. Ulrich W	19:00 Uhr:	**Hl. Messe** Irmgard Greiner f. † Patin Erna Spranger

Donnerstag, 09.04.26		**DER OSTEROKTAV**
St. Salvator S	07:30 Uhr:	Rosenkranz
	08:00 Uhr:	**Hl. Messe** Waltraud Wagner f. † Eltern Kunigunde u. Werner MG: Familie Kost f. † Gretl Holfelder u. Hilde Böhm
St. Georg N	18:30 Uhr:	Lichtreicher Rosenkranz
	19:00 Uhr:	**Hl. Messe** Kinder f. † Mutter Maria Fukerider

Freitag, 10.04.26		**DER OSTEROKTAV**
Hl. Familie A	07:55 Uhr:	Glorreicher Rosenkranz
	08:30 Uhr:	**Hl. Messe** f. † Georg Dütsch
		MG: f. † Andreas Wollert
Hagemann A	10:00 Uhr:	**Ostermesse** für die Heimbewohner
St. Martin N	16:30 Uhr:	**Hl. Messe** f. † Heinrich Bierl
		MG: Johanna Gleißner f. † Freunde

Samstag, 11.04.26		**DER OSTEROKTAV**
Hl. Familie A	16:15 Uhr:	Beichtgelegenheit bis 16:45 Uhr
	16:25 Uhr:	Rosenkranz
	17:00 Uhr	**Vorabendmesse** f. † Erika Haberkorn z. Sterbetag
		MG: f. † Theresia Maier
St. Georg N	16:45 Uhr:	Beichtgelegenheit bis 17:15 Uhr
	17:00 Uhr:	Rosenkranz
	17:30 Uhr:	**Vorabendmesse** Theresia Witt f. † Ehemann u. Vater Ludwig Witt z. Sterbetag
		MG: Sabine Zenger f. † Resi Gleißner

Sonntag, 12.04.26		**2. SONNTAG DER OSTERZEIT - Weißer Sonntag** **SONNTAG DER GÖTTLICHEN BARMHERZIGKEIT** L1: Apg 5, 12-16; L2: Offb 1, 9-11a. 12-13. 17-19; Ev: Joh 20, 19-31
St. Ulrich W	09:00 Uhr:	**Hl. Messe** Fam. Pausch f. † Vater z. Sterbetag
Hl. Familie A	09:30 Uhr:	**Hl. Messe** f. † Karlheinz Bock u. Angehörige
		MG: Johann Grötsch f. † Ehefrau Hildegard u. Eltern
St. Georg N	10:30 Uhr:	**Hl. Messe mit Jubelkommunion**
		f. † Eltern Elisabeth u. Gustl Lang von ihren Kindern.
		MG: Familie Beer f. † Hans u. Maria Hösl
		MG: Fam. Josef Gleißner f. † Mutter u. Oma Resi Gleißner
		(Musikal. Gestaltung: Kirchenchor)
Hl. Familie A	18:00 Uhr:	Glorreicher Rosenkranz

Montag, 13.04.26		der 2. Osterwoche
St. Georg N	08:00 Uhr:	**Hl. Messe** Fam. Arnold f. † Tante Agnes
		MG: Geschwister Hausner f. † Cousine Resi Gleißner

Dienstag, 14.04.26		der 2. Osterwoche
Hl. Familie A	18:25 Uhr:	Schmerzhafter Rosenkranz
	19:00 Uhr:	**Hl. Messe** f. † Erich Holfelder z. Jahrestag
		MG: f. nach Meinung
		MG: Petra Adam f. † Ehemann Bernhard

Mittwoch, 15.04.26		der 2. Osterwoche
St. Ulrich W	19:00 Uhr:	**Hl. Messe** Fam. Pausch f. † Mutter Resi

Donnerstag, 16.04.26		der 2. Osterwoche
St. Salvator S	07:30 Uhr:	Rosenkranz
	08:00 Uhr:	**Hl. Messe** Gerlinde Reber u. Kinder f. † Ehemann u. Vater Berthold z. Sterbetag
St. Georg N	18:30 Uhr:	Lichtreicher Rosenkranz
	19:00 Uhr:	**Hl. Messe** Fam. Vietze u. Fam. Sußner f. † Max Lindner

Freitag, 17.04.26		der 2. Osterwoche
Hl. Familie A	07:55 Uhr:	Schmerzhafter Rosenkranz
	08:30 Uhr:	**Hl. Messe** f. † Wolfgang Gietl von seiner Familie MG: f. † Rudolf Witt
Hagemann A	10:00 Uhr:	**Hl. Messe** f. d. Heimbewohner
St. Martin N	16:30 Uhr:	**Hl. Messe** Gertrud Dorner f. † Eltern u. Schwiegereltern MG: Sabine u. Gerhard Hausner f. † Eltern u. Schwiegereltern

Samstag, 18.04.26		der 2. Osterwoche
Hl. Familie A	14.00 Uhr:	Tauffeier
	16:15 Uhr:	Beichtgelegenheit bis 16:45 Uhr
	16:25 Uhr:	Freudenreicher Rosenkranz
	17:00 Uhr:	**Vorabendmesse** f. † Kunigunde Beutler
St. Georg N	16:45 Uhr:	Beichtgelegenheit bis 17:15 Uhr
	17:00 Uhr:	Rosenkranz
	17:30 Uhr:	**Vorabendmesse** Salonorchester Neustadt/WN f. † Mitglieder MG: Winfried Kraus f. † Eltern Hans u. Emmi Kraus

Sonntag, 19.04.26		**3. Sonntag der Osterzeit** L1: Apg 2, 14. 22-33; L2: 1Petr 1, 17-21; Ev: Lk 24, 13-35 od. Joh 21, 1-14
St. Salvator S	09:00 Uhr:	**Hl. Messe** Peter Nasz f. † Geschwister MG: Josef Reisnecker f. † Ehefrau Anni
Hl. Familie A	09:30 Uhr:	**Hl. Messe** Ingrid Fritsch f. † Ehemann Alfred
	18:00 Uhr:	Glorreicher Rosenkranz
St. Georg N	10:30 Uhr:	**Hl. Messe** Fam. Lohwasser f. † Eltern beiderseits MG: Claudia Hirsch mit Sohn Elmar f. † Ehemann u. Vater

Montag, 20.04.26		der 3. Osterwoche
St. Georg N	08:00 Uhr:	**Hl. Messe** Willy Völkl f. † Eltern u. Geschwister MG: Anna Hausner f. † Cousine Resi Gleißner
	18:25 Uhr:	Freudenreicher Rosenkranz
	19:00 Uhr:	**Hl. Messe** zum Dank (Musikal. Gestaltung: Chorgemeinschaft)

Dienstag, 21.04.26		Hl. Konrad von Parzham, Ordensbruder in Altötting
Hl. Familie A	18:25 Uhr:	Schmerzhafter Rosenkranz
	19:00 Uhr:	**Hl. Messe** f. † Karl Köstler MG: nach Meinung

Mittwoch, 22.04.26		der 3. Osterwoche
St. Ulrich W	19:00 Uhr:	**Hl. Messe** Fam. Bodensteiner f. † Eltern beiderseits
Donnerstag, 23.04.26		**Hl. GEORG, Märtyrer in Kappadozien**
St. Salvator S	07:30 Uhr:	Rosenkranz
	08:00 Uhr:	**Hl. Messe** Monika Kost f. † Eltern
St. Georg N	18:30 Uhr:	Lichtreicher Rosenkranz
	19:00 Uhr:	**Festmesse zum Patrozinium** f. † Josef Probst
Freitag, 24.04.26		der 3. Osterwoche
Hl. Familie A	07:55 Uhr:	Schmerzhafter Rosenkranz
	08:30 Uhr:	**Hl. Messe** z. E. d. Muttergottes z. Dank MG: Gisela Holfelder f. † Maria Weiss z. Jahrestag
St. Martin N	16:30 Uhr:	**Hl. Messe** A. Unger f. † Eltern und Großeltern MG: Johanna Gleißner f. † Geschwister Maria u. Peter
Samstag, 25.04.26		**HL. MARKUS, Evangelist**
Hl. Familie A	16:15 Uhr:	Beichtgelegenheit bis 16:45 Uhr
	16:25 Uhr:	Freudenreicher Rosenkranz
	17:00 Uhr:	**Vorabendmesse** f. † Mathilde Pamler z. Jahrestag MG: f. † Peter Graf
St. Georg N	14:00 Uhr:	Tauffeier
	16:45 Uhr:	Beichtgelegenheit bis 17:15 Uhr
	17:00 Uhr:	Rosenkranz
	17:30 Uhr:	**Vorabendmesse** Fam. Schmidberger f. † Verwandtschaft beiderseits
Sonntag, 26.04.26		**4. Sonntag der Osterzeit – Sonntag des Guten Hirten** ***- Weltgebetstag für geistliche Berufe -*** **Kollekte für geistliche Berufe** L1: Apg 2, 14a. 36-41; L2: 1Petr 2, 20b-35; Ev: Joh 10, 1-10
St. Ulrich W	09:00 Uhr:	**Hl. Messe** Fam. Bergmann f. † Geschwister Bergmann u. Hanauer
Hl. Familie A	10:00 Uhr:	**FESTMESSE zur Hl. Erstkommunion**
	17:00 Uhr:	Eucharistische Dankandacht
St. Georg N	10:30 Uhr:	**Hl. Messe** Aurelia Ullrich f. † Eltern u. Schwiegereltern MG: Fam. Josef Gleißner f. † Mutter u. Oma Resi Gleißner

Gottesdienstordnung in der Klosterkirche St. Felix vom 30.03. – 26.04.26

Montag, 30.03.,	**MONTAG DER KARWOCHE – *HL. MESSE MIT LAUDES***
7.00	Fam. Schuller: zu Ehren der Schutzengel
12.00	***Sext – PSALMENGEBET ZUM MITTAG***
Dienstag, 31.03.,	**ANTONIUS-DIENSTAG DER KARWOCHE - *HL. MESSE MIT LAUDES***
7.00	Gisela: für † Schwester Christine
12.00	***Sext – PSALMENGEBET ZUM MITTAG***
12.15 - 15.00	*Stille Anbetung vor dem Allerheiligsten*
Mittwoch, 1.04.,	**MITTWOCH DER KARWOCHE - *HL. MESSE MIT LAUDES***
7.00	Geschwister Beer: in schweren Anliegen
12.00	***Sext – PSALMENGEBET ZUM MITTAG***
Donnerstag, 2.04.,	**GRÜNDONNERSTAG - BEGINN DES HL. TRIDUUMS**
7.15	Laudes – ***PSALMENGEBET AM MORGEN***
12.00	***Sext – PSALMENGEBET ZUM MITTAG***
19.00	**Hl. Messe vom letzten Abendmahl – Anschließend Ölbergwache**
	Herbert Kick: für † Eltern Rudolf und Walburga
	Fam. Staffe: für † Max Lindner
21.45	Komplet – ***PSALMENGEBET ZUM ABSCHLUSS DER ÖLBERGWACHE***
Freitag, 3.04.,	**KARFREITAG – FAST- UND ABSTINENZTAG**
7.15	Laudes – ***PSALMENGEBET AM MORGEN***
10.00	*Kreuzwegandacht gestaltet vom Franziskuskreis*
12.00	***Sext – PSALMENGEBET ZUM MITTAG***
15.00	Hl. Liturgie vom Leiden und Sterben Jesu Christi
21.45	Komplet – ***PSALMENGEBET ZUM ABSCHLUSS DES TAGES***
Samstag, 4.04.,	**KARSAMSTAG**
7.15	Laudes – ***PSALMENGEBET AM MORGEN***
11.30	Segnung der Osterspeisen
12.00	***Sext – PSALMENGEBET ZUM MITTAG***

Bitte beachten – Beichtmöglichkeit am Karsamstag bis 16.00 Uhr

20.30	**DIE FEIER DER HOCHHEILIGSTEN NACHT DER AUFERSTEHUNG DES HERRN**
	Für † der Familie Völkl
SONNTAG, 5.04.,	**OSTERSONNTAG – HOCHFEST DER AUFERSTEHUNG DES HERRN**
8.00	Für leb. und verstorbene Wohltäter von St. Felix
10.00	Fam. Werner Götz: † Eltern
	Theresa Würth: für † Anna und Josef Würth
	Birgit Trottmann: für † Ehemann und Vater Reinhard zum 75 GT.
18.00	*Sonntagsvesper mit eucharistischem Segen*
Montag, 6.04.,	**OSTERMONTAG**
8.00	Fam. Staffe: um den Frieden
	Hr. Lipold: für † Ehefrau Eda
10.00	Geschwister Greiner: für † Bruder Ludwig

	Renate Portner: für † Eltern Irene u. Erich Stadler
	Musikalische Gestaltung: „CARPE DIEM“
18.00	*Friedensrosenkranz*
Dienstag, 7.4.,	**ANTONIUS-DIENSTAG**
7.00	Für † der Familie Völkl
	Fam. Schuler: für die armen Seelen
13.15-15.00	*Stille Anbetung des Allerheiligsten - **Barmherzigkeitsrosenkranz***
Mittwoch, 8.04.,	
7.00	Ivo Tapparelli: um gelungene Operation
	Für: † der Familie Völkl
Donnerstag, 9.04.,	
7.00	Karl Schmid: für † Ehefrau Waltraud zum NT.
	Für die armen Seelen
Freitag, 10.04.,	
7.00	Karl Schmid: um Gottes Segen für Enkelin Luisa Schmid am Tauftag
17.00	*Meditative Anbetung für die Trauernden*
Samstag, 11.04.,	
7.00	Rudi u. Martha Harrer: für † Verwandtschaft
Sonntagsvorabendmesse	
17.30	*Rosenkranz*
18.00	Fam. Spörer: für † Bruder Hans und Schwägerin Marianne Rauh
SONNTAG, 12.04.,	**2. SONNTAG DER OSTERZEIT / SONNTAG DER GÖTTLICHEN BARMHERZIGKEIT**
8.00	Josef Ziegler: für † Bruder Richard zum ST.
	Fam. Greiner: für † Ludwig Greiner
10.00	Geschwister Weig: für † Mutter Resi
	Herbert Kick: für † Eltern Rudolf u. Walburga
	Musikalische Gestaltung: „Die Dorfspatzen“ aus Püchersreuth
15.00	**Feier der Stunde der Göttlichen Barmherzigkeit – eine Andacht**
	(Ab 14.30 Beichtgelegenheit um den absoluten Ablass zu erlangen)
18.00	*Sonntagsvesper mit Eucharistischem Segen*
Montag, 13.04.,	**FATIMATAG**
7.00	Nach Meinung
18.30	*Fatima- Rosenkranz*
19.00	Monika Weig: um Genesung für Pius
Dienstag, 14.04.,	**ANTONIUS-DIENSTAG**
7.00	OFS: für lebende und verstorbene Mitglieder
13.15-15.00	*Stille Anbetung vor d. Allerheiligsten **– Barmherzigkeitsrosenkranz***
Mittwoch, 15.04.,	
7.00	Fam. Staffe: für † Hilda Paternoster
Donnerstag, 16.04.,	
7.00	Karl Schmid: um Gottes Segen für Enkel Sebastian am GT.
	Monika Weig: um Genesung für Pius
19.00	***„Vor Gottes Angesicht“*** *Lobpreis für Jung und Alt mit Text u. Musik*

Freitag, 17.04.,

7.00 Fam. Pecher: für † Angehörige

Samstag, 18.04.,

7.00 Gisela: für † Schwester Christine
Zu Ehren Unserer Lieben Frau von Lourdes
Für † der Familie Völkl

Sonntagsvorabendmesse

17.30 Rosenkranz

18.00 Hermann Hößl: zum Dank am Hochzeitstag

SONNTAG, 19.04., 3. SONNTAG IN DER OSTERZEIT TREFFPUNKT – BIBLIOTHEK ST. FELIX

8.00 Karl Schmid: zum Dank am Hochzeitstag von Karl und Waltraud

10.00 Fam. Pöllath: für Bruder Alfred Pöllath verstorben in New Zealand
Für † der Familie Völkl

18.00 Sonntagsvesper mit eucharistischem Segen

Montag, 20.04.,

7.00 Gisela: für † Schwester Chrisatine

Dienstag, 21.04., **ANTONIUS-DIENSTAG**

7.00 Für die armen Seelen

13.15-15.00 *Stille Anbetung vor dem Allerheiligsten* ***- Barmherzigkeitsrosenkranz***

Mittwoch, 22.04.,

7.00 Geschwister Beer: für † Eltern Karl und Frieda Beer

Donnerstag, 23.04.,

7.00 Herbert Kick: für † Eltern Rudolf u. Walburga
Fam. Götz: nach Meinung

Freitag, 24.04.,

7.00 Nach Meinung

15.00 Andacht für † in dem Hospiz der Malteser NEW

Samstag, 25.04., **HL. MARKUS, EVANGELIST / FEST**

7.00 Herta Zahner: zu Ehren des Hl. Erzengel Gabriel
Zu Ehren Unserer Lieben Frau von Lourdes

Sonntagsvorabendmesse

17.30 Rosenkranz

18.00 Karl Schmid: um Gottes Segen für Sohn Markus am NT.

SONNTAG, 26.06., 4. SONNTAG IN DER OSTERZEIT

8.00 Fam. Luber: zu Ehren der Schutzengel
Familie Greiner: für † Eltern und Großeltern

10.00 Herbert Kick: für † Eltern Rudolf u. Walburga

18.00 Sonntagsvesper mit eucharistischem Segen

Montag, 27.04.,

7.00 Fam. Staffe: für † Verwandtschaft

Dienstag, 28.04., **ANTONIUS-DIENSTAG**

7.00 Barbara Wagner: für † Josef Zahn zum ST.
Gisela: für † Schwester Christine

13.15-15.00	*Stille Anbetung vor dem Allerheiligsten* ***- Barmherzigkeitsrosenkranz***
Mittwoch, 29.04.,	**KATHARINA V. SIENA, MITPATRONIN EUROPAS / FEST**
7.00	Karl Schmid: um Gottes Segen für Schwiegertochter Karin am NT.
Donnerstag, 30.04.,	
7.00	Nach Meinung

BEICHTZEITEN IN ST. FELIX

Di - Sa	8.00 - 11.30 u. 15.00 - 17.30
sonntags	7.30 - 8.00

sonst ist Beichte nach Vereinbarung möglich (Tel.: 09602 / 9390510)

HL. MESSEN IN DER KRANKENHAUSKAPELLE

Donnerstag, 2.04.	17.30	Rosenkranz
	18.00	Erna Kinner: für die armen Seelen
Donnerstag, 9.04.	17.30	Rosenkranz
	18.00	Fam. Häusler: für † Thomas
Donnerstag, 16.04.	17.30	Rosenkranz
	18.00	Elsa Götz: für † Bruder Andreas und Schwägerin Edeltraut
Donnerstag, 23.04.	17.30	Rosenkranz
	18.00	Frimberger/Winter: für † Ehefrau und Mutter Agnes
Donnerstag, 30.04.	17.30	Rosenkranz
	18.00	Für † Erika Selecke

Informationen für beide Pfarreien

Redaktionsschluss für den Pfarrbrief Nr. 5 (27.04. – 31.05.26): **Donnerstag, 16.04.2026**
Der Termin beinhaltet auch die Aufgabe von Messintentionen, die im kommenden Pfarrbrief erscheinen.

Anbetungsstunden am Gründonnerstag durch die Nacht hindurch

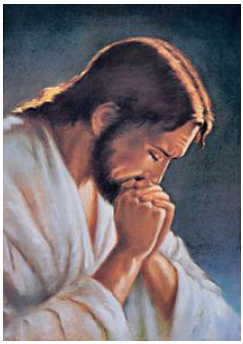

„Bleibet hier und wachet mit mir" – Von diesen Worten Jesu an seine Jünger wollen auch wir uns angesprochen fühlen. Er spricht sie in Todesangst vor seinem beginnenden Leiden im Ölgarten. Die Nacht zum Karfreitag ist darum in besonderer Weise eine Nacht des Gebetes. Wie Christus selbst durch das Gebet zu seinem himmlischen Vater Kraft für seinen Leidensweg schöpfte und erhielt, wollen auch wir Jesus begleiten und selbst unsere eigenen (Todes-) Ängste, aber auch die anderer Menschen vor den Herrn bringen. Die Stille dieser Nacht verleiht dem Gebet vor dem Allerheiligsten eine besondere geistliche Atmosphäre und stärkt die Verbundenheit mit dem leidenden Christus. In Altenstadt liegt am Schriftenstand eine Liste zum Eintragen auf, in der Sie stündlich durch die Nacht hindurch einen Gebetsdienst vor dem Herrn übernehmen können, damit das Allerheiligste nicht unbeaufsichtigt ist. In Neustadt findet die Ölbergwache bis 22 Uhr statt. Vergelt´s Gott dafür!

Nächste Bibelstunde mit H. H. Pfarrvikar Dr. Justin Kishimbe:
Donnerstag, 09.04., von 16-17 Uhr im Pfarrheim Altenstadt/WN

Gemeinsame Gruppenstunde aller Ministranten der Pfarreiengemeinschaft
im Pfarrheim Störnstein am Mittwoch, 15.04., von 17.00 Uhr bis 18.15 Uhr zum Thema „Den Abschied begleiten – ein besonderer Dienst für (uns) Ministranten".

Buswallfahrt nach Altötting am Samstag, 30.05. – Anmeldung bald möglich
Auch heuer möchten wir als Pfarreiengemeinschaft wieder eine Buswallfahrt in das „Herz Bayerns", den Marienwallfahrtsort Altötting unternehmen. Schon die Generationen vor uns pilgerten – ob zu Fuß oder mit dem Auto – zur Gnadenkapelle, um die Fürsprache der Gottesmutter für ihre Anliegen zu erbitten und Stärkung im Glauben zu erfahren. Besonders mögen sich bitte Kinder, Jugendliche und junge Familien angesprochen fühlen. Zwei Busse der Firma Zitzmann werden dazu eingesetzt. Der Fahrpreis beträgt 15 € und möge bitte im Vorfeld entrichtet werden.

Kurzer Programmabriss:
Abfahrt ist um 07.00 Uhr. Wir feiern um 10.30 Uhr im Kongregationssaal die Pilgermesse, anschließend besteht Gelegenheit zum selbstständigen Mittagessen und freie Zeit zum Gebet in der Gnadenkapelle, Beichte, Kaufen von Devotionalien, Besichtigungen, etc. Am Nachmittag feiern wir gemeinsam um 14.30 Uhr eine Maiandacht in der Bruder-Konrad-Kirche und machen uns um ca. 17.30 Uhr von Altötting wieder auf dem Heimweg. Die Ankunft ist für 20.30 Uhr geplant.

Tel. Anmeldungen sind ab Montag, 13.04., in den jeweiligen Pfarrbüros zu den üblichen Öffnungszeiten möglich.

Hl. Messe und Begegnung zum runden Geburtstag unseres Stadtpfarrers

Mitten in der österlichen Festzeit, am Montag, den 20. April 2026, darf unser Stadtpfarrer – so Gott will – auf seine dann 40 Lebensjahre zurückschauen. Es war damals 1986 der Sonntag des Guten Hirten am frühen Morgen, als er geboren wurde. Seine Berufung zum Priestertum hat ihn zu uns geführt und lässt ihn im Auftrag des Diözesanbischofs nun schon seit 2019 in Altenstadt/WN und seit 2024 in Neustadt/WN mit den beiden Exposituren Störnstein und Wilchenreuth in unserer Pfarreiengemeinschaft wirken. Wie er sein Leben dem Heilsdienst an den Menschen gewidmet hat, für und mit uns betet, so laden wir als Pfarrgemeinderäte und als Kirchenverwaltungen alle Gläubigen seiner Pfarreiengemeinschaft am Abend des 20. April herzlich ein, gemeinsam mit ihm und für ihn zu beten, wenn er um 19 Uhr in der Stadtpfarrkirche St. Georg unter der musikalischen Gestaltung einer Chorgemeinschaft als Priester dankbar an den Altar tritt, um in der Hl. Messe den dreifaltigen Gott zu loben, zu preisen und für die ihm Anvertrauten zu bitten. Im Anschluss besteht auf dem Kirchplatz die Möglichkeit zur Begegnung mit unserem Jubilar.

Stellvertretend für unsere beiden Pfarreien möchten wir unserem lieben Herrn Pfarrer von Herzen alles Gute, Gesundheit und vor allem Gottes reichen Segen wünschen! Möge Gott ihn weiterhin stärken und möge er immer wieder neue Kraft und Zuversicht für seine seelsorgerlichen Dienste finden.

Für die Pfarrei St. Georg Neustadt/WN mit Exposituren

Michael Kippes, Kirchenpfleger — Linda Schmauß, PGR-Sprecherin

Markus Döllinger, Kirchenpfleger St. Salvator Störnstein

Gerhard Kick, Kirchenpfleger St. Ulrich Wilchenreuth

Für die Pfarrei Heilige Familie Altenstadt/WN

Konrad Adam, Kirchenpfleger — Ernst Wawra, PGR-Sprecher

Auf den Spuren der Apostelfürsten Petrus und Paulus: Unvergessliche Pilgerreise der Pfarreiengemeinschaft nach Rom mit bleibenden Eindrücken

Von Sonntag, 15.03., bis einschließlich Samstag, 21.03., machte sich eine Pilgergruppe von 38 Personen mit Stadtpfarrer Thomas Peter Kopp vom Münchner Flughafen aus auf den Weg in die Ewige Stadt, um vor allen die Gräber der beiden Apostelfürsten zu besuchen und dort zu beten. Bei durchgängigem Sonnenschein erwarteten die Gruppe jeden Tag neue „Highlights“. Noch am Ankunftsabend führte der Stadtpfarrer seine Gruppe mit einem Spaziergang in die geschichtlich höchst interessante und konzeptionelle Bedeutung des Petersplatzes ein. Den ersten Tag verbrachte man im Vatikan. Professionellen Detailführungen durch die berühmten vatikanischen Gärten und Museen mit einem Besuch in der sixtinischen Kapelle am Vormittag folgte eine ausführliche Erklärung des Petersdoms am Nachmittag mit den vatikanischen Grotten, der Grablege vieler römischer Päpste. Das Verweilen am Grab des Hl. Petrus und von Papst em. Benedikt XVI. war ein bewegender Moment.

Der zweite Tag startete mit einem geführten Besuch von S. Giovanni in Laterano, der eigentlichen Bischofskirche des Papstes, mit dem angrenzenden ältesten Baptisterium und der Hl. Stiege. Am Spätvormittag wartete die bedeutendste Marienkirche Roms, S. Maria Maggiore, auf eine genaue Erkundung mit dem Besuch am Grab von Papst Franziskus. Berührend war die Messfeier in der Cesi-Kapelle innerhalb der Patriarchalbasilika. Am Nachmittag wurde sich ausgehend vom Kapitol dem antiken Rom gewidmet, besichtigte ferner das Forum Romanum und zum Abschluss das Kolosseum von innen, natürlich immer unter kompetenter Begleitung.

Der Mittwochvormittag stand ganz im Zeichen der Papstaudienz mit Leo XIV. Mit ca. 40.000 weiteren Pilgern wohnte man der Generalaudienz auf dem Petersplatz bei, lauschten den ermutigenden Worten

das Papstes und wurden im Vorfeld namentlich in deutscher Sprache sogar begrüßt, dem mit großem Jubel unsererseits erwidert wurde. Die unbeschreibliche Atmosphäre bei besten Plätzen ließ Weltkirche erfahren. Die barocke Innenstadt Roms stand am Nachmittag auf dem Programm (Engelsburg, Piazza Navona, Pantheon, Trevi-Brunnen, Spanische Treppe).
Am Donnerstag, dem Hochfest des hl. Josef, konnte man das deutsche Kronjuwel im Vatikan besuchen: den Campo Santo Teutonico. Die Festmesse in der dortigen Marienkirche und der Besuch des umliegenden Friedhofs war emotional sehr bewegend und von seiner Historizität sehr berührend. Am frühen Nachmittag führte der Weg zur letzten der vier großen Papstbasiliken Roms: S. Paul vor den Mauern an der Via Ostiense. Deren Baukunst, Ausschmückung, Geschichte und Bedeutung sowie das stille Gebet am Grab des Hl. Paulus ließ die Herzen höherschlagen. Ergreifend war das Anschauen der inzwischen 267 Papstbilder im Inneren der Kirche und ließ große Erinnerungen an erlebte Päpste wach werden. Zum Abschluss des Tages wartete die wohl berühmteste der ca. 60 Katakomben Roms auf die Gruppe: die des Hl. Callixtus an der Via Aurelia. Der Einblick in die Bestattungskultur der frühen Christenheit ließ das Glaubenszeugnis der ersten Jahrhunderte lebendig werden.
Am Freitag machte man einen Ausflug in die Albaner Berge und besuchte als erstes das kleine Städtchen Castel Gandolfo mit der päpstlichen Sommerresidenz, erhielt eine Führung durch die schönen Gärten und den Apostolischen Palast in die Privatgemächer der Päpste (Hauskapelle, Arbeits- und Schlafzimmer, Terrasse mit herrlichem Blick auf den Albaner See und die Stadt Rom). Im Anschluss ging es weiter in den berühmten Weinort Frascati, wo man in einer urigen Pizzeria ein üppiges Mittagsmahl einnahm und Wein aus örtlichem Anbau genoss. Der späte Nachmittag und Abend war zur freien Verfügung.

Strahlende Gesichter der Teilnehmer an der Fassade des Petersdoms in Rom nach der Abschlussmesse
Bild: Angela Fleischmann

Der letzte Tag begann mit einer Messe in einer Marienkapelle der vatikanischen Grotten direkt neben dem Petrusgrab als geistlichen Abschluss der Pilgerreise. Beim anschließenden Frühstück in der Unterkunft „Domus Romana Sacerdotalis“, einem zentral gelegenem Priesterhaus für Kurienmitarbeiter des Vatikans, hatten Stadtpfarrer Kopp und Gemeindereferentin Stöckl die Ehre, den Vorsitzenden des Gesamtafrikanischen Bischofsrates SECAM und Erzbischof von Kinshasa (Kongo), Kardinal Fridolin Ambongo Besungu aus dem Heimatland unseres Pfarrvikars kennenzulernen und mit ihm zu sprechen.

Voll von überwältigenden Eindrücken und Erlebnissen machte man sich wieder am Samstagspätvormittag gestärkt und dankbar auf den Heimweg, landete wohlbehalten am Münchner Flughafen und kehrte mit dem Busunternehmen Zitzmann zurück in die Heimat. Man war sich einig: Davon wird man lange zehren.
Ein herzlicher Dank sei hier dem bayerischen Pilgerbüro München ausgesprochen, das in Kooperation mit unserem Stadtpfarrer die Pilgerreise detailliert geplant hatte und eine reibungslose Durchführung gewährleistete.

Neues aus der Stadtpfarrei St. Georg Neustadt/WN mit Expposituren

Ergebnis der Pfarrgemeinderatswahl
Am 28.02./01.03. 2026 wurde in der Pfarrei St. Georg Neustadt/WN mit den beiden Exposituren Störnstein und Wilchenreuth ein neuer Pfarrgemeinderat für die Periode 2026-2030 bestätigend gewählt. Von 4435 wahlberechtigten Stimmberechtigten beteiligten sich insgesamt 384 Pfarrmitglieder an der Wahl, wodurch sich eine Wahlbeteiligung von 8,6 Prozent ergibt. Der Stimmenanzahl entsprechend werden die im künftigen Pfarrgemeinderat vertretenen Personen nachstehend genannt: Andrea Seidl, Störnstein (275); Caroline Würth, Störnstein (258); Maria Gleißner, Neustadt/WN (254); Samira Blaschke, Reiserdorf (251); Franziska Weniger, Störnstein (250); Linda Schmauß, Theisseil (245); Margit Lehner, Störnstein (240); Johann Bäumler, Neustadt/WN (238); Claudia Piehler, Störnstein (237); Tobias Schmauß, Theisseil (233); Theresia Greiner, Roschau (226); Stefan Simon, Reiserdorf (209); Stephanie Bauer, Reiserdorf (202); Maria Bergmann, Theisseil (197); Barbara Fröhlich, Neustadt/WN (195); Johann Bodensteiner, Edeldorf (187); Barbara Meyer, Neustadt/WN (173).
Am 25.03.2026 fand die konstituierende Sitzung des neuen Gremiums statt, in der auch den ausgeschiedenen Mitgliedern für ihren teils langjährigen Dienst mit lobenden Worten und einem Präsent gedankt wurde. Zur Sprecherin wurde Fr. Linda Schmauß gewählt, Samira Blaschke zur stv. Sprecherin.

Familiengottesdienstteam
Treffen am Mittwoch, 08.04., um 18.00 Uhr im Pfarrheim St. Georg Neustadt/WN

Dankeschönessen der Expositur Störnstein
Am Freitag, 10.04., veranstaltet die Kirchenverwaltung St. Salvator um 19 Uhr ein Dankeschönessen für alle ehrenamtliche Mitarbeiter in der Expositur, die Jahr aus Jahr ein das kirchliche Leben mitgestalten. Die persönlichen Einladungen dazu wurden bereits oder werden noch ausgetragen in der Hoffnung, dass niemand vergessen wurde. Wir freuen uns auf einen schönen gemeinsamen und stärkenden Abend. Für das leibliche Wohl wird bestens gesorgt.

KDFB Störnstein
Am Mittwoch den 22. April wird durch den Katholischen Frauenbund ein Vortrag zum Thema Resilienz um 19.00 Uhr im Pfarrheim St. Salvator angeboten. Neben den Mitgliedern sind auch andere Personen herzlich willkommen.

Ergebnis Caritassammlung in Störnstein
In Störnstein gingen bei der Caritas Kirchenkollekte 118,17 € und bei der Frühjahrs-Haussammlung 1.584,50 € ein. D.h. es wurde eine Gesamtsumme von 1.702,67 € gespendet. Dafür allen Spendern ein herzliches Vergelt`s Gott und auch den 6 Sammlerinnen ein aufrichtiger Dank für ihren Einsatz!
Josef Schieder, Beauftragter Caritassammlungen St. Salvator

STADTPFARRKIRCHE ST. GEORG NEUSTADT/WN

KIRCHENMUSIK IN DER KARWOCHE UND AN DEN OSTERFEIERTAGEN

Gründonnerstag

Kyrie und Gloria aus der Messe in G-Dur op. 80	*Ignaz Reimann*
Ubi Caritas	*Ulrich Wolf*
Sanctus, Benedictus und Agnus Dei aus der „Missa Mundi“	
Gottheit tief verborgen	*Satz: Peter Broeren*

Karfreitag

Christus factus est	*Felice Anerio*
Popule meus	*Juozas Naujalist*
Caligaverunt oculi mei, MH 276,9	*Michael Haydn*
Pange lingua	*Deodat de Severac*
Ave Verum	*Camille Saint-Saëns*
Adoramus te Christe	*Théodore Dubois*

Ostersonntag

Missa Brevis in B - Hob. XXII: 7	Joseph Haydn
Erstanden ist der heilig Christ	Anonymus
Der Heiland ist erstanden	Vincenz Goller

Jubelkommunion

Messe brève no. 7 aux chapelles	*Charles Gounod*
Herr, deine Güte	*August Eduard Grell*
Lobt den Herrn der Welt	*Willy Trapp (nach Henry Purcell)*
Werke für Trompete und Orgel	

Ausführende:
An der Jann-Orgel: Klara Bäumler
Andreas Bäumler, Trompete (Jubelkommunion)
Solisten und Chor der Stadtpfarrkirche St. Georg
Leitung: Harald Bäumler

Weil Menschsein zuhause am schönsten ist

Ambulante Krankenpflege
NEUSTADT AN DER WALDNAAB

Am Schulbühl 8
92660 Neustadt a.d. Waldnaab

sozialstation-new@pflegen-helfen-beraten.de

pflegen-helfen-beraten.de

09602 - 2399

PFLEGEN-HELFEN-BERATEN.DE

30 Buben und Mädchen hauen beim Kinderbibeltag in Störnstein mit Mirjam auf die Pauke

Wie Glaube lebendig werden kann, demonstrierte die Expositur St. Salvator am Wochenende, 7. und 8. März, eindrucksvoll. 30 Buben und Mädchen erlebten einen spannenden Kinderbibeltag. Im Mittelpunkt stand die biblische Geschichte von Mose und seiner Schwester Mirjam.

„Mirjam haut auf die Pauke!“ So lautete der Titel der Veranstaltung unter Leitung von Gemeindereferentin Claudia Stöckl am Samstag im Pfarrheim. Im großen Stuhlkreis erfuhren die 30 Kinder am Vormittag viel über Mut, Vertrauen und

Jubel über Gottes rettende Taten. Mit Begeisterung, Kreativität und Musik tauchten die Kinder in das Leben des jungen Mose ein – von seiner Rettung aus dem Nil bis zum großen Fest am Schilfmeer.

Am Nachmittag bastelten, spielten und sangen die Kids in zwei Gruppen, begleitet von einem engagierten Team vieler ehrenamtlicher Helferinnen und den Firmlingen. Sie fertigten passend zum Thema Trommeln, dazu Glückskekse mit Mutmach-Sprüchen aus der Bibel. Höhepunkt war dann am Sonntag der Familiengottesdienst in der Pfarrkirche St. Salvator. Die Kinder, allen voran Claudia Stöckl, zogen mit ihren Pauken singend in das volle Gotteshaus ein. Mit dabei war auch Musikerin Magdalena Bäumler, die mit ihrem Kinderchor die von Pfarrvikar Dr. Justin Kishimbe zelebrierte Messe bereicherte. Im Mittelpunkt stand die Vorstellung der 19 Firmlinge, denen am 2. Juli Weihbischof Dr. Josef Graf das Sakrament in Neustadt spendet.

Gemeindereferentin Claudia Stöckl dankte abschließend den vielen Ehrenamtlichen und Familien für ihr großes Engagement: „Es ist schön zu sehen, wie Kinder mit offenen Augen und Herzen erfahren, dass Gott treu mitgeht – damals wie heute.“ Beim Verlassen des Gotteshauses durfte jeder einen Glückskeks mit Mutmach-Spruch mit nach Hause nehmen. (Bild: Claudia Stöckl)

Weltgebetstag 2026 in Wilchenreuth

Unter dem Motto „Kommt! Bringt eure Last.“ feierten Frauen am sechsten März in ökumenischen Gottesdiensten rund um den Globus diesen besonderen Tag. Der Weltgebetstag ist eine Einladung, andere Länder, Kulturen und Glaubensformen kennenzulernen und die Vielfalt des Glaubens zu erleben.
Nigeria ist eine naheliegende Wahl wenn es um das Tragen und Teilen von Lasten geht: Auf dem Land transportieren Frauen buchstäblich ihre Lasten auf dem Kopf, und auch gesellschaftlich und politisch ist das Land mit schweren Bürden konfrontiert. Die Sicherheitslage ist angespannt, zuletzt verschärft durch militärische Aktionen, wie etwa Angriffe der US-Streitkräfte gegen Terroristen im Nordwesten.
Trotz aller Widrigkeiten bewahren sich viele Nigerianerinnen Hoffnung und Vertrauen in Gott. Ihre Gebete, Lieder und bewegenden Lebensgeschichten prägten die diesjährige Liturgie. Besonders die Emotionalität der nigerianischen Frauen beeindruckte die Gottesdienstbesucher: „Es sind Geschichten, die unter die Haut gehen, die aber auch eine große Versöhnlichkeit zeigen.“
Die Liturgie spiegelte die Kreativität und Lebendigkeit des Landes wider und lud dazu ein, sich auf Klang und Inhalt einzulassen. Auch die evangelische St. Ulrich Kirche in Wilchenreuth präsentierte sich liebevoll und bunt geschmückt. Frauen und Mädchen beider Konfessionen gestalteten den Gottesdienst. Anschließend wurden die zahlreichen Besucherinnen kulinarisch verwöhnt: Im evangelischen Gemeindehaus gab es landestypische Speisen. Das Organisationsteam dankte allen Helferinnen und Helfern für die großartige Unterstützung. Die große Anteilnahme zeigte sich auch in der

Spendenbereitschaft: **615 Euro** wurden gesammelt und für die Projektarbeit des Weltgebetstags überwiesen. Dieses Engagement für Frieden, Gerechtigkeit und Würde von Frauen und Mädchen weltweit ist ein starkes Zeichen der Hoffnung. (Bild: Christine Zilbauer)

Ökumenischer Kreuzweg 2026 in Wilchenreuth

Katholische und evangelische Christinnen und Christen luden erneut zum ökumenischen Kreuzweg ein. Die Andacht fand heuer in der katholischen St. Ulrich Kirche in Wilchenreuth statt. Sie steht traditionell im Zeichen des Nachdenkens über das Leiden und die Hoffnung der Menschen weltweit, insbesondere im Kontext sozialer Gerechtigkeit und Solidarität. In den einzelnen Stationen des Kreuzweges werden den biblischen Impulsen konkrete Lebensgeschichten aus verschiedenen Ländern gegenübergestellt.
Lektorinnen und Lektoren beider Konfessionen übernahmen die verschiedenen Stationen, Martina Schlemmer-Baade und Bernhard Schmauß die einfühlsame musikalische Gestaltung.
Ein zentrales Anliegen der Andacht ist es, zum Handeln und zur Mitverantwortung zu motivieren. Die Texte regen dazu an, sich mit den Ursachen von Ungerechtigkeit auseinanderzusetzen und praktische Wege für ein solidarisches Miteinander zu suchen. Die großzügigen Spenden von diesmal insgesamt 500 Euro gehen heuer an ein Kinderheim in der kongolesischen Stadt Lubumbashi.
Seit seiner Gründung im Jahr 2022 verfolgt der Förderverein „Kinderheim Bana e.V.“ das Ziel, Waisenkindern, die ohne Hilfe auf der Straße landen würden, ein stabiles Zuhause, Schulbildung und einen guten Start in die Zukunft zu bieten.
Pfarrvikar Dr. Kishimbe berichtete am Ende der Andacht eindrucksvoll von seinem dortigen Engagement und zeigte auf, wie wichtig diese Unterstützung ist. Die Spenden kommen dem Heim vollständig zugute und werden direkt für die Versorgung und Betreuung der Kinder eingesetzt. Im vergangenen Jahr lag der Hauptaugenmerk auf dem Rohbau eines neuen Kinderheims im Vorort von Lubumbashi, der Hauptstadt der Provinz Oberkatanga.
Im Namen des Fördervereins dankten Pfarrvikar Dr. Kishimbe sowie Sibylle und Harald Polzin allen Spendern. Wer ebenfalls etwas geben möchte, kann dies tun unter „Förderverein Kinderheim Bana e.V., DE 86 7706 9764 0000 0417 00“.

Bildbeschriftung:

Pfarrvikar Dr. Justin Kishimbe sowie Sibylle und Harald Polzin vom Fördervereins „Kinderheim Bana e.V.“ bedanken sich beim ökumenischen Team Wilchenreuth, vertreten durch Ingrid Bodensteiner, Linda Schmauß und Renate Hör
(Bild: Bernhard Schmauss)

Veranstalter: Katholische Kirchenstiftung St. Georg

Es is a b'sondere Zeit

Altbayerisches Adventssingen

SAMSTAG, 12. DEZEMBER 2026, 16.00 UHR

Stadtpfarrkirche St. Georg, Neustadt/WN

Mitwirkende:

Bläserquartett der Tanngrindler Musikanten
Harald und Klara Bäumler an der Orgel
Lamer Winkl Sänger
TriAngel Frauendreigesang
Vilsleitn'musi aus dem Rottal
Bertram Erhardt, Sprecher

Kartenvorverkauf ausschließlich über NT Ticket und die zugehörigen Vorverkaufsstellen, z.B. Buchhandlung Richter

Eintrittspreise:

Kategorie I, Kirchenschiff vorne:	22,50 Euro*
Kategorie II, Kirchenschiff hinten:	19,50 Euro*
Katergorie III, Empore:	22,50 Euro*

*incl. Vorverkaufsgebühr

Vorstellung der Gruppen auf der Rückseite

VILSLEIT'NMUSI

Mit der Vilsleit´nmusi aus dem Rottal kommt eine der bekanntesten bayerischen Volksmusikgruppen nach St. Georg. Bereits 1981 in Vilshofen an der Vils gegründet, war die Gruppe seitdem vielfach Gast im Rundfunk und Fernsehen. Die Vilsleit'nmusi war auch schon beim Adventssingen des Bayerischen Fernsehen zu sehen und zu hören Zahlreiche Tonträger und Notenhefte zeugen von der großen Vielseitigkeit der Gruppe. Echte Volksmusik aus dem Salzburger / Oberösterreichischen / Niederbayerischen Raum wird mit Bandoneum, steirischer Harmonika, Gitarre, Kontragitarre und Harfe ausgezeichnet und gefühlvoll gespielt. Harti Pilsner, Sissi Kagerl und Barbara Streule sind zum ersten Mal in St.Georg zu Gast.

BERTRAM ERHARDT (SPRECHER)

Bertram Erhardt als Sprecher umrahmt wieder, wie seit vielen Jahren, das adventliche Singen. Als Freund von Brauchtum und Volksmusik hat er das rechte Gespür für die stimmige Auswahl. Er zeichnet auch für das Programm verantwortlich.

KLARA UND HARALD BÄUMLER

Die beiden hervorragenden Könner an der Orgel sind in diesem Jahr wieder mit dabei. Sie werden das imposante Volumen der Jann-Orgel in der Stadtpfarrkirche St. Georg mit interessanten Kompositionen zum Klingen bringen.

Ausgezeichnete Volksmusikgruppen sind auch in diesem Jahr wieder zu Gast beim traditionellen Adventssingen in St.Georg.

TANNGRINDLER BLÄSER

Aus der bestens bekannten Blasmusikkapelle der Tanngrindler Musikanten hat sich ein excellentes Bläserquartett unter der Leitung von Frieder Roßkopf entwickelt. Das Bläserensemble ist zum ersten Mal bei uns zu Gast und wird uns mit adventlichen Weisen verwöhnen.

LAMER WINKL SÄNGER

Mit den Lamer Winkl Sängern ist eine der bekanntesten Männerviergesangsgruppen Bayerns bereits zum dritten Mal zu Gast in St. Georg. Der von Rundfunk und Fernsehen bekannte Viergesang überzeugt mit seinem ausgezeichneten Stimmvolumen und bodenständigem Liedschatz.
Auch beim bekannten Adventssingen des Bayerischen Fernsehen waren die Lamer Winkl Sänger schon zu Gast.

TRIANGEL FRAUENDREIGESANG

Ein Adventsingen im altehrwürdigen Lobkowitzschloss in Waldthurn im Jahr 2012 war das Gründungsdatum des Frauendreigesangs TriAngel. Bereits 2024 verwöhnte der Frauendreigesang mit Andrea Götz (Sopran), Steffi Daubenmerkl (Mezzosopran) und Doris Völkl (Alt) mit ihrem fein abgestimmten Gesang die Besucher unseres Adventssingens.

ALTBAYERISCHES ADVENTSSINGEN AM 12.12.2026 IN ST. GEORG

Verbandsnachrichten

Kath. Frauenbund Neustadt/WN:

Wir bedanken uns sehr herzlich für das zahlreiche Mitbeten beim Kreuzweg in der Stadtpfarrkirche und für die Mit-Feier des Weltgebetstages der Frauen im Pfarrheim in Altenstadt. Die gesammelten Spenden in Höhe von 570,- € gehen an das Deutsche Weltgebetstagskomitee und kommt Projekten in Nigeria und anderen Ländern zu Gute. Herzlichen Dank.

Bei unserer Solibrotaktion konnten beim Sonderverkauf bei den beiden Gottesdiensten Mitte März 283,- € eingenommen werden. Zudem steht bis Karsamstag, 04.04.2026 in der Bäckerei Arnold eine Spendenbox bereit. Wir sagen bereits jetzt ein herzliches Vergelt's Gott!

Termine:

► **Dienstag, 14.4.26: Führung und Besichtigung der Feuerwehr Neustadt** und der Fahrzeuge (ca. 1- 1,5 Std): Treffpunkt um 18.30 Uhr bei der Feuerwehr. Anschließend gemütliches Beisammensein im Pfarrheim

► **Frühlingsfest für alle Mitglieder am Samstag, 25.4.26 von 14 – 17 Uhr im Pfarrheim** mit Vortrag von Herrn Meister über „Ansichtskarten – Raritäten von Neustadt!" mit Kaffee und Kuchen und kleiner Brotzeit zum Abschluss. Anmeldung erbeten bei D. Enzmann: Tel. 639932

► **Restkarten für die Fahrt zur Luisenburg zum Musical „Rocky Horror Show" - Samstag, 11.07.2026** um 20:30 Uhr; Abfahrt: 16:30 Uhr an der Stadthalle; dann Einkehr im „Gasthof Reinl" in Sichersreuth; Rückkunft: ca. 23:15 Uhr; Preis: ca. 48 €; Anmeldung unter Tel. 9398171 (A. Wollmann) anschl. Überweisung auf das Frauenbundkonto: DE81 7535 1960 0240 0019 09.

Wir wünschen Ihnen und Ihren Familien ein gesegnetes Osterfest und schöne sonnige Feiertage.
Möge das Licht und die Hoffnung von Ostern Ihr Herz erhellen und Sie durch das Jahr begleiten!
Ihr Frauenbund Neustadt

KDFB Katholischer Deutscher Frauenbund

► **Muttertags-Weinwanderung am Samstag, 09.05.26** in und um Neustadt mit Start um 15 Uhr in der Freizeitanlage, weiteren 2 Stationen und dem Zielpunkt DJK Sportgelände. Eigenes Weinglas bitte mitbringen, um den Rest kümmern wir uns! Späteres Dazukommen ist auch möglich! Startgeld: 5,-€! Anmeldung bis 31.03.26 bei S. Liebl Tel. 0151 - 56 78 09 14

Kolpingsfamilie St. Georg:

Termine:

- **Montag, 06.04.2026 ab 14:00 Uhr**
  Emmauswanderung mit anschl. Einkehr im Gasthaus Sommer (Wilchenreuth)
  Treffpunkt: Parkplatz Felixkirche

- **Samstag, 18.04.2026 08:00 Uhr**
  Altkleider- und Altpapiersammlung
  Altkleidersäcke werden in folgenden Geschäften und in den Kirchen ausgelegt:
  Bäckerei Hauer, Bäckerei Arnold, Gärtnerei Steinhilber, Schreibwaren Richter, im Pfarrheim St. Georg und in den Kirchen vor Ort. Das Sammelgut muss gut sichtbar am Straßenrand liegen.
  Ebenso werden die Sammelstellen in Störnstein (Kirchplatz, Reiserdorf (Gegenüber Hausnummer 25, gekennzeichnet mit einem Sammelstellenschild der KF Neustadt), Wurz, Wildenau und Püchersreuth (bekannte Sammelstellen) nur einmal angefahren.
  Daher muss das Sammelgut auch hier ab 08.00 Uhr bereitliegen.

- **Freitag, 24.04.2026 08:00 Uhr**
  Aktionsnachmittag für Eltern und Kinder durchgeführt vom Kolping Junge Familieteam im Pfarrheim. Genauere Informationen folgen in Presse oder Social Media.

Eine verbindliche Anmeldung erfolgt mit Abgabe des Anmeldeformulars bei:

Manuel Färber, Amselweg 3, 92660 Neustadt oder per E-Mail: kolping.new@gmail.com

oder online unter folgendem QR-Code:

www.kolping-new.de

Hinweis:
Familienwochenende in Lambach vom 12.06.2026 - 14.06.2026
Anmeldungen für das Familien-wochenende im Haus Bayerischer Wald in Lambach sind ab sofort möglich!
>> Feste Schuhe und witterungsbedingte Kleidung sind diesmal ganz wichtig!!! <<

Anmeldeformular und weitere Informationen auf der Homepage und in den sozialen Medien.

Seniorenkreis St. Georg:

Termine:

- Montag, 13. 04.2026, ab 14:30 Uhr im Pfarrheim St. Georg „Gehirntraining“

Ministranten St. Georg:

Infoveranstaltung

„Zeltlager"

am 16. April 2026

um 18:00 Uhr

im Pfarrheim in Neustadt/WN

Eingeladen sind alle Kinder/Jugendlichen mit ihren Eltern, die gerne wissen wollen, wie das Zeltlager abläuft.

Ministrantenzeltlager in Gleiritsch vom 25. Mai bis 29. Mai

Anmeldeinfos

Bitte geben Sie

- die unterschriebene Anmeldung
- und die Teilnahmegebühr von **55€**
  (Platzmiete, Verpflegung, Materialkosten)
  ➔ jedes weitere Geschwisterkind zahlt **50€**

bis spätestens **1. Mai** in einem Kuvert bei Alexander Schmid oder Max Gleißner ab.

- Die **Zeltabgabe** ist am 17. Mai von 18^{00} bis 19^{00} Uhr im Pfarrheim Neustadt.
- **Anreise** ist am Montag 25. Mai zwischen 13^{00} Uhr und 15^{00} Uhr.
  Bitte geben Sie zu Beginn des Zeltlagers die Krankenversichertenkarte ihres Kindes bei den Verantwortlichen ab!!!
- **Abreise** ist am Freitag 29. Mai nach dem Abschlussgottesdienst um 16 Uhr.
- **Packliste und weitere Infos** gibt es bis spätestens Anfang Mai.
- Bei **Fragen** stehen Alexander Schmid und Max Gleißner zur Verfügung.

T-Shirt

Bitte besorgt euch selbst ein **dunkelblaues T-Shirt** in eurer Größe und bringt es mit ins Zeltlager. Im Laufe der Woche werden wir es passen zu unserem Motto gemeinsam bedrucken.

Neues aus der Pfarrei Hl. Familie Altenstadt/WN

Ergebnis der Pfarrgemeinderatswahl

Am 28.02./01.03. 2026 wurde in der Pfarrei Hl. Familie Altenstadt/WN ein neuer Pfarrgemeinderat für die Periode 2026-2030 bestätigend gewählt. Von 2358 wahlberechtigten Stimmberechtigten beteiligten sich 157 Pfarrmitglieder an der Wahl, wodurch sich eine Wahlbeteiligung von 6,6 Prozent ergibt. Der Stimmenanzahl entsprechend werden die im künftigen Pfarrgemeinderat vertretenen Personen nachstehend genannt: Nicole Bruischütz (139), Theresa Bruischütz (136), Mathias Eckl (136), Lars Grünitz (122), Ernst Wawra (121), Hildegard Striegl-Zell (116), Kathrin Bergler (114), Sabine Rupprecht (111), Melanie Ower (99), Gabriele Strobl (98), Jürgen Kaltenecker (95).

Am 10.03.2026 fand bereits die konstituierende Sitzung statt, in der die Sachausschüsse festgelegt wurden. Im Sprecheramt wurde Ernst Wawra und als sein Stellvertreter Lars Grünitz bestätigt. Zur Schriftführerin wurde ebenfalls wieder Nicole Bruischütz erkoren. Allen Gottes Segen für ihre Arbeit und Vergelt´s Gott für alles Engagement zugunsten unserer Pfarrei.

Die ausgeschiedenen Mitglieder des letzten Pfarrgemeinderates werden selbstverständlich in einem offiziellen Rahmen, dessen geeigneter Termin angesichts der bevorstehenden Oster- und Erstkommunionfeierlichkeiten noch gesucht wird, verabschiedet werden.

+ Feier der Hl. Erstkommunion 2026 +

Jesus sagt: „Ihr seid meine Freunde!“ Joh 15,14

Dankbar für diese Gnade
dürfen wir am Sonntag, 26. April,
in unserer Neuen Pfarrkirche
Hl. Familie Altenstadt/WN
zum ersten Mal an den Tisch des Herrn
treten und Jesus in der Hl. Kommunion empfangen:

Baschnagel Cäcilia, Baschnagel Valentin, Götz Jonathan,
Gradl Neelie, Grünitz Jonathan, Heider Linus, Käs Xaver,
Langenbach Anton, Peter Mina, Regn Lorenz,
Renner Marlene, Ruf Rosalie, Schönberger Taliya,
Schuller Jakob, Spitzer Jakob und Wipper Samuel

Wir laden die ganze Pfarrgemeinde herzlich ein,
diesen Festtag mit uns zu begehen:

10.00 Uhr: Heilige Messe mit Erstkommunion
17.00 Uhr: Eucharistische Dankandacht

Die Pfarrei wünscht den Kindern
und ihren Familien einen
schönen Festtag mit Jesus und Gottes Segen
für ihren weiteren Lebensweg.
Jesus Christus, unser Herr,
sagt uns zu: „Ihr seid meine Freunde!“

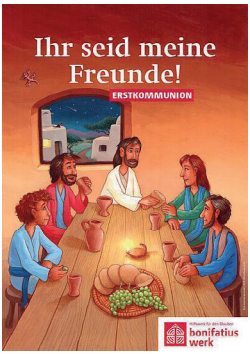

Ministranten Altenstadt/ WN

Weißwurst Frühschoppen

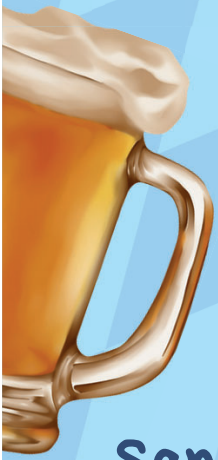

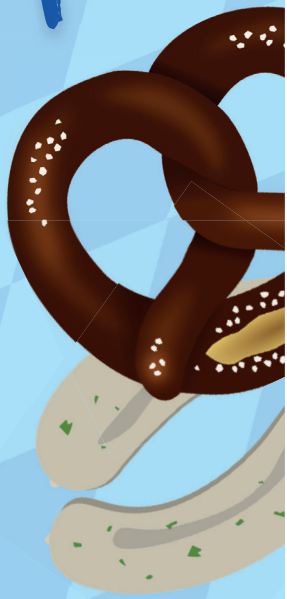

Für das leibliche Wohl wird bestens gesorgt!

– – – – – – –

Bitte meldet Euch bis zum 6. April an, damit wir besser planen können.

Sonntag, 12.April
ab 10.30 Uhr im Pfarrsaal

Anmeldelisten liegen in der Kirche aus oder schreibt uns einfach eine DM bei Instagram (ministranten_altenstadt).

Neue Öffnungszeiten des Pfarrbüros

Bitte beachten Sie, dass sich die Öffnungszeiten unseres Pfarrbüros geändert haben. Dies sind künftig

- Dienstag von 09 – 11 Uhr
- Mittwoch von 15 – 17 Uhr

Ministranten basteln Kerzen für die Osternacht und verkaufen sie

Vor der Feier der Osternacht (21.00 Uhr) am Karsamstag, 04.04., verkaufen unsere Ministranten ihre selbstgestalteten Osterkerzen. Zu einem Preis von mind. 2 € erhalten Sie die Kerze und den passenden Windschutzbecher dazu. Vielen Dank für Ihre Unterstützung unserer Ministrantenarbeit.

„Kaffeerunde – Hl. Familie“ - Der Sachausschuss Senioren des Pfarrgemeinderates lädt ein

Liebe Seniorinnen und Senioren unserer Pfarrgemeinde Heilige Familie. Wir treffen uns wieder am Mittwoch, 08.04., von 14-16 Uhr in der Neuen Pfarrkirche zum Beisammensein. Es wird frühlinghaft. Um die Unkosten zu decken steht ein Spendenkörbchen bereit. Vergelt`s Gott. Wir freuen uns auf Ihr Kommen!

Ministranten laden zum Frühschoppen

Am Sonntag, 12.04., laden um 10.30 Uhr nach der Heiligen Messe zu diesem alten bayerischen Brauchtum ein! Es gibt Weißwürste und Brezen und für die Erwachsenen natürlich Bier. Bitte in die Anmeldeliste am Schwarzen Brett eintragen.

KV-Sitzung

Die Mitglieder der Kirchenverwaltung treffen sich am Dienstag, 21.04., um 19 Uhr zur nächsten Sitzung im Pfarrbüro.

Kirchgeld 2026

Das jährliche Kirchgeld dient der Bestreitung der laufenden Ausgaben innerhalb der Pfarrei. Wir bitten Sie besonders auch in diesem Jahr wieder um Unterstützung (1,50 € pro verdienende Person). Sie haben die Möglichkeit zur Überweisung (IBAN: DE927535 1960 0240 2206 40). Vergelt´s Gott für diesen Beitrag und allen, die es bereits von sich aus schon entrichtet und großzügig aufgerundet haben!

IMPRESSUM

Verantwortlicher: **Thomas Peter Kopp, Stadtpfarrer**
E-Mail: thomas.kopp@bistum-regensburg.de
Dienstl. Büro: 09602/6170213; Sprechzeit: jeweils nach Vereinbarung;
Bürositz: Pfarrplatz 1, 92665 Altenstadt a. d. Waldnaab
Tel.: 09602/5151, Fax: 09602/5019, Notfallnummer: 09602/61 50 97

Weitere Mitarbeiter in der Pastoral:

Dr. Justin Kishimbe, Pfarrvikar
Email: kishimbe@yahoo.com
Telefon: 09602/9324225

Theo Margeth, Diakon
Email: th-margeth@t-online.de
Telefon: Über Pfarrbüro Neustadt/WN (09602/1266)

Claudia Stöckl, Gemeindereferentin
Email: claudia.stoeckl@bistum-regensburg.de
Telefon: 09602/6170214 (Dienstl. Büro)